



bouwnr 110, 112

bouwnr 109, 111



bouwnr 110, 112

bouwnr 109, 111

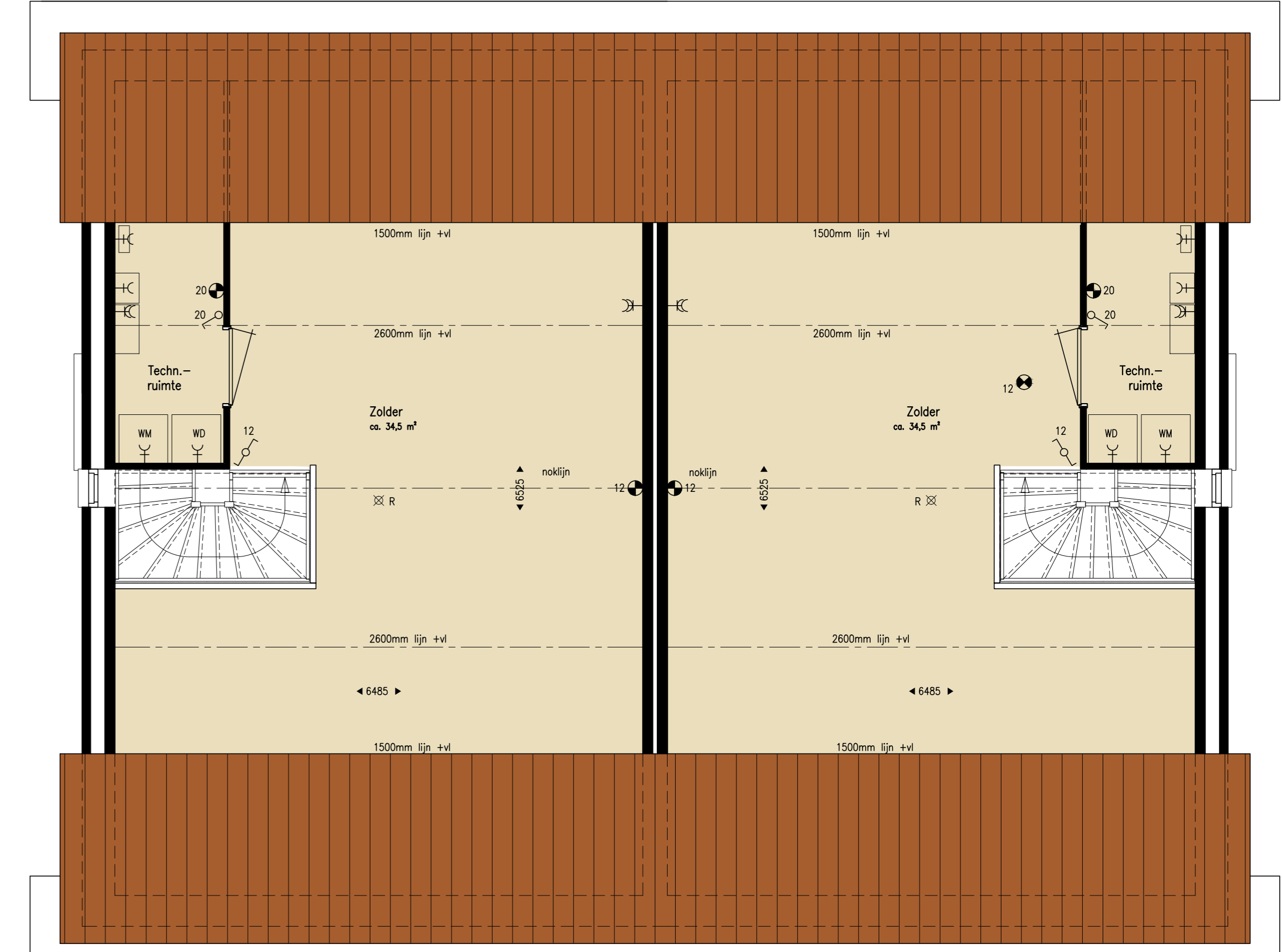

bouwnr 110, 112

bouwnr 109, 111



Vorgevel

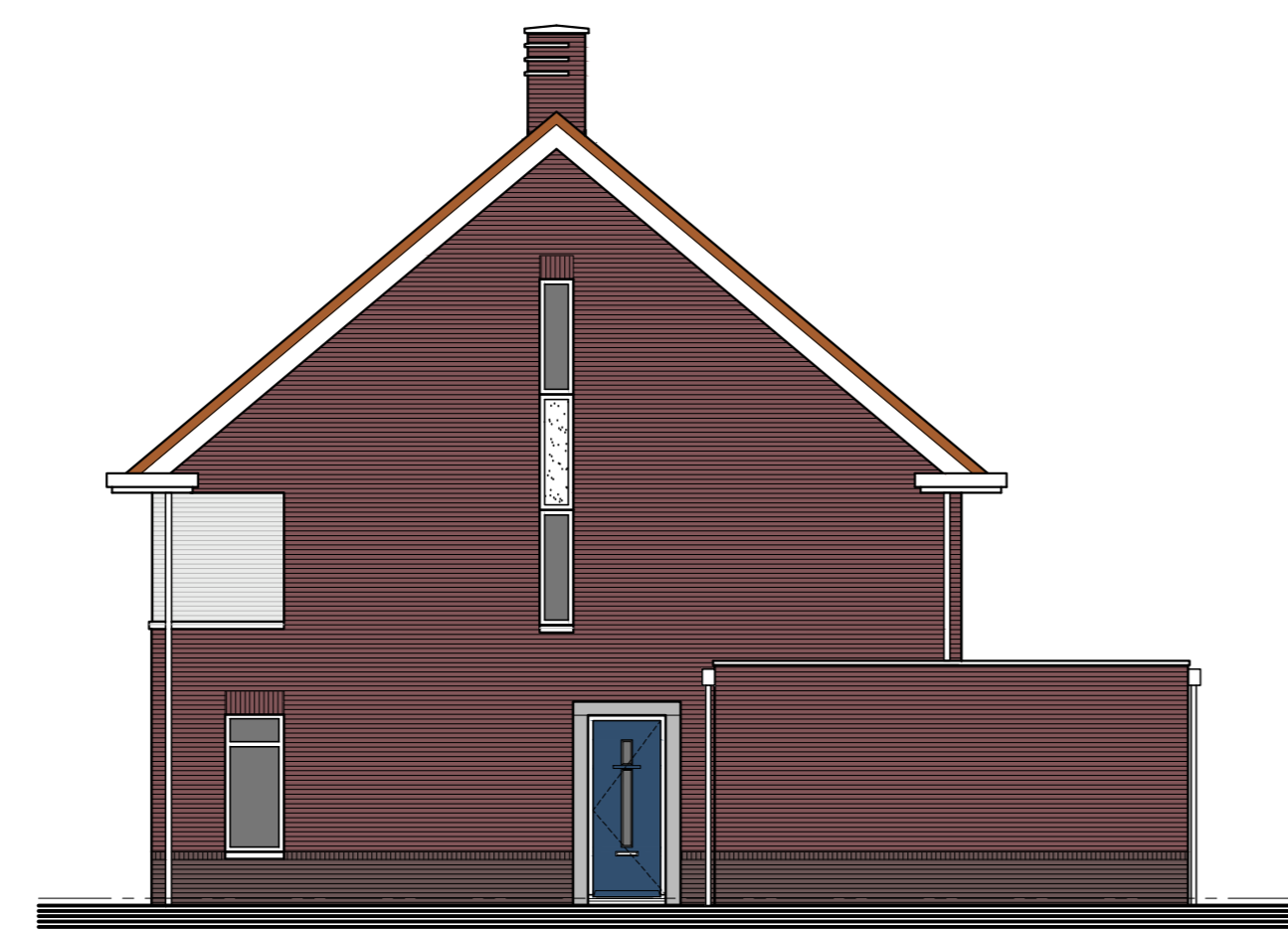

Rechter zijgevel

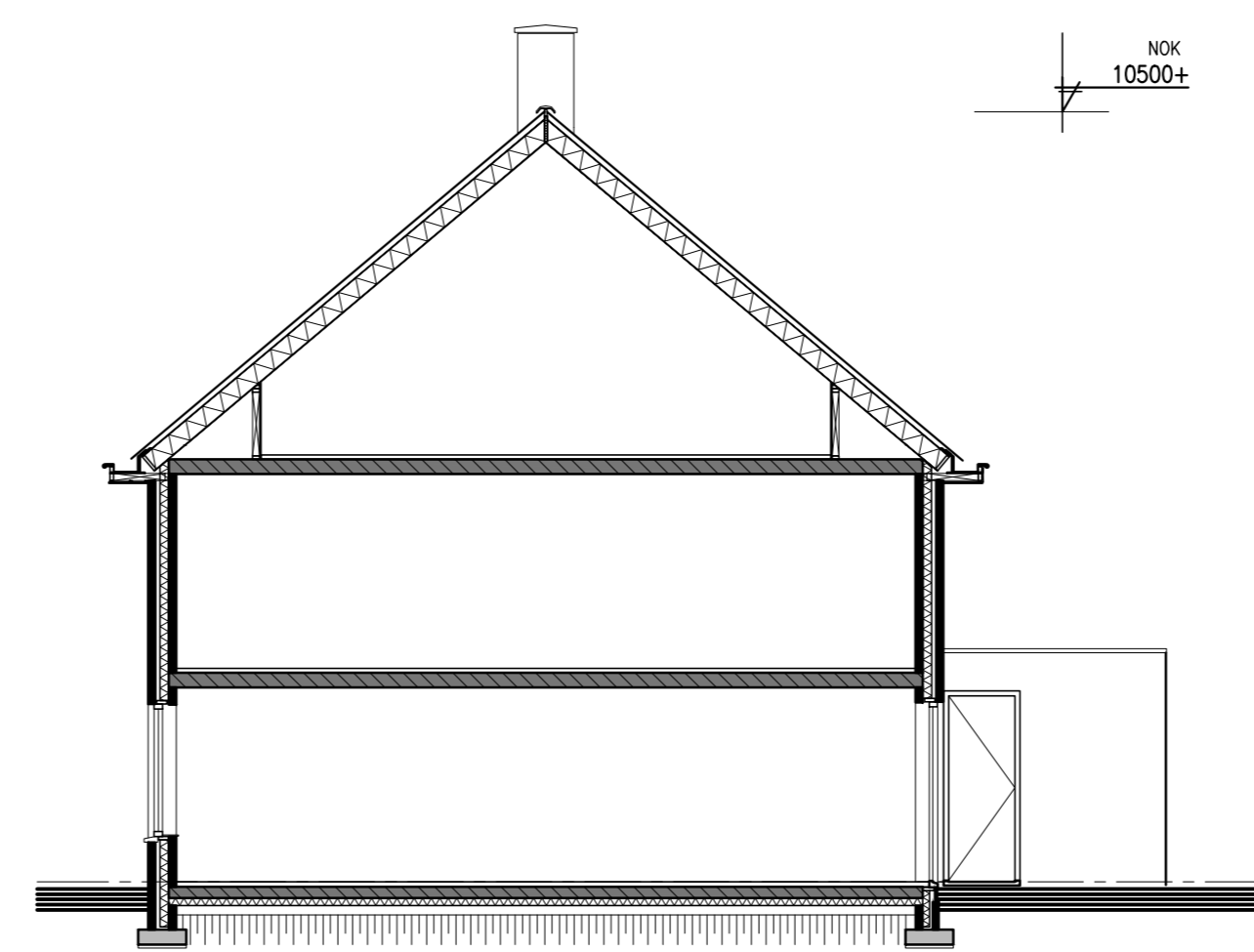

Doorsnede

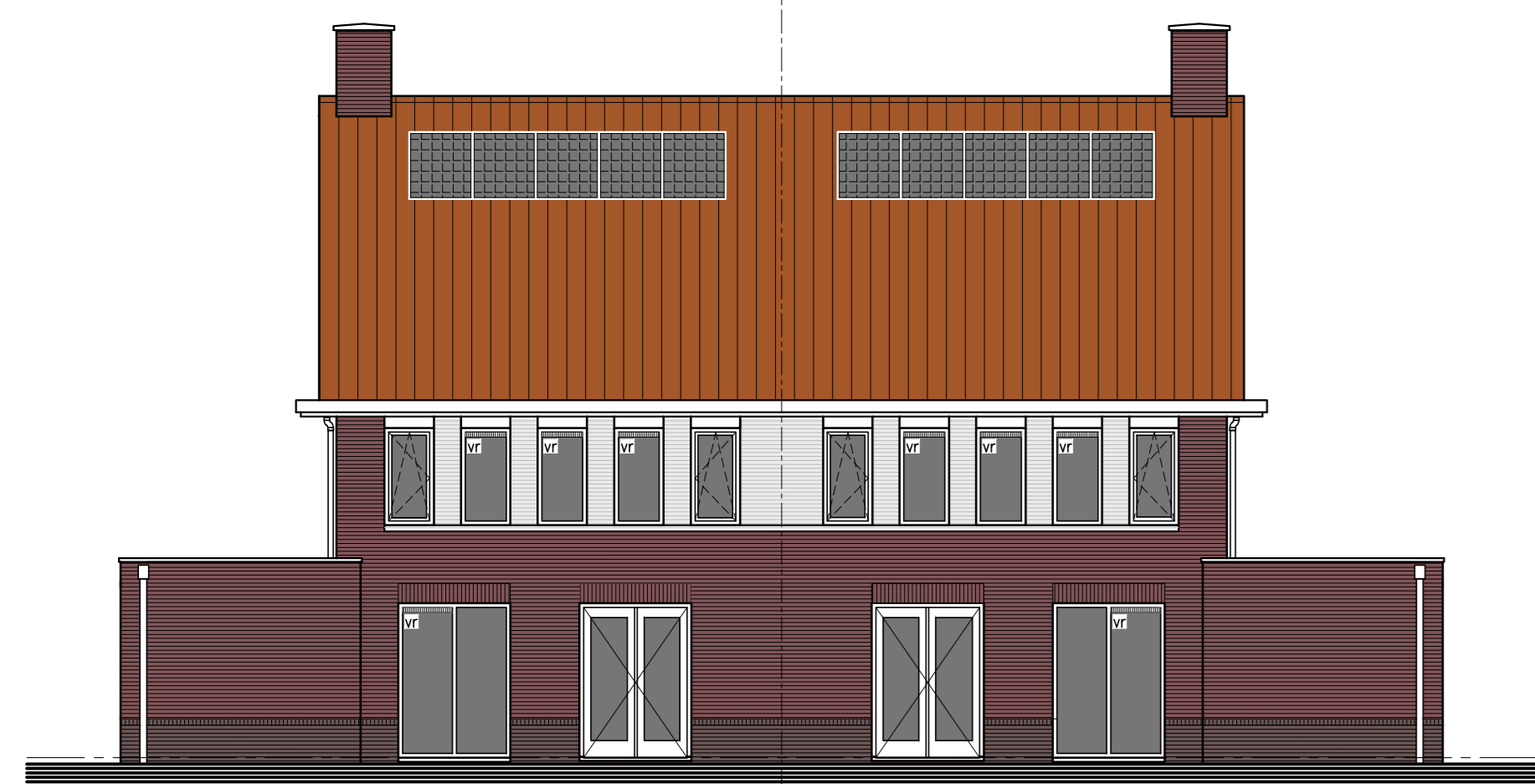

Achtergevel

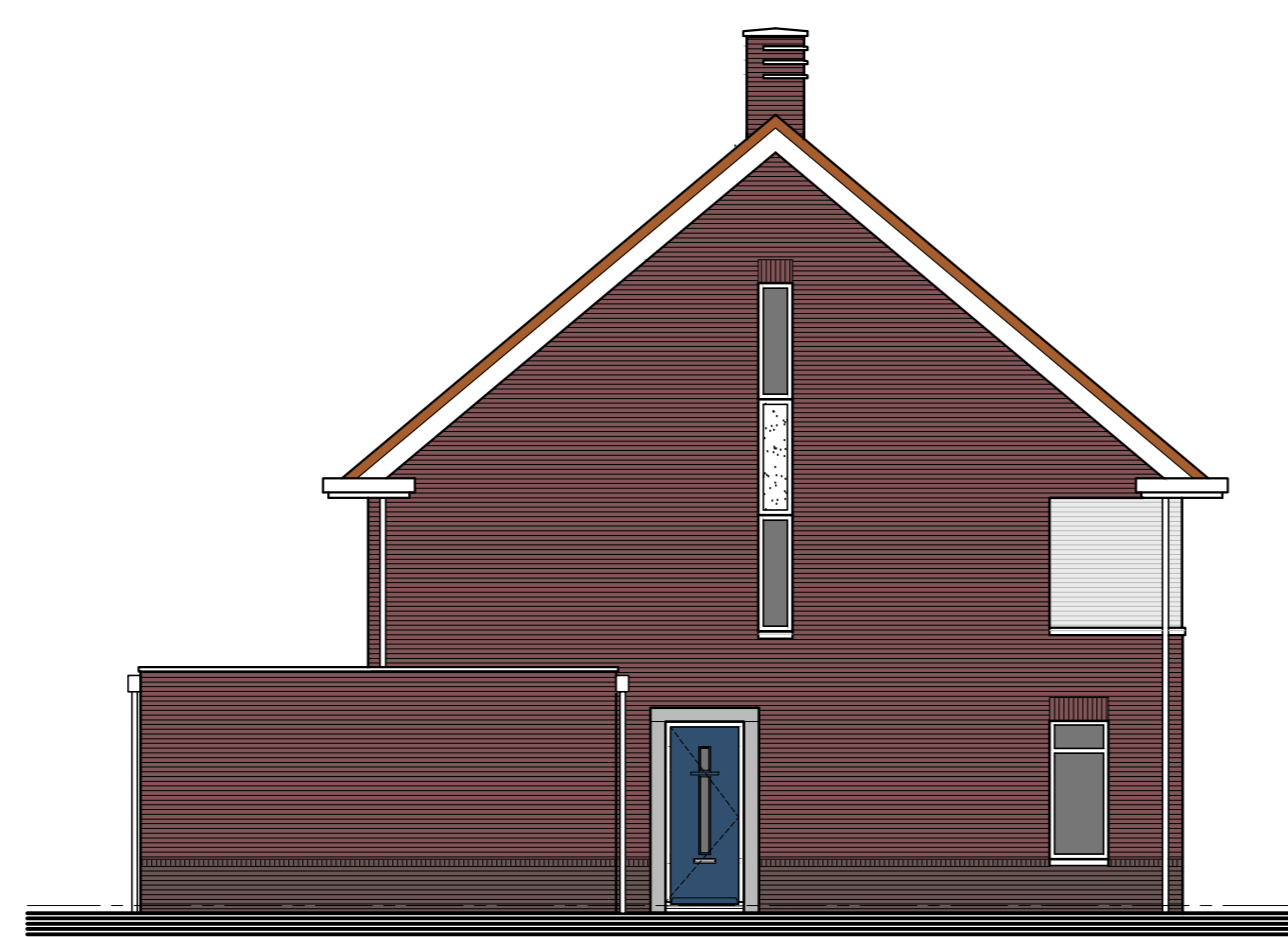

Linker zijgevel

LEGENDA

- enkelzijdig schakelaar
- serie-schakelaar
- wisselschakelaar
- schakelaar mechanische ventilatie
- plafond-lichtpunt
- wand-lichtpunt
- enkele, geaarde wandcontactdoos
- dubbele, geaarde wandcontactdoos
- plafondpunt mechanische ventilatie
- tapkraan
- verdelers vloerverwarming
- aansluitpunt centrale antenne (bedraad)
- aansluitpunt telefoon (bedraad)
- aansluitpunt telefoon (loos)
- loze leiding
- kamerthermostaat centrale verwarming
- rookmelder 230V gekoppeld
- bel
- bedrukker
- meterkast
- radiator



**RENOVEREN**

- Boom
- Haagbeplanting 50 cm
- Haagbeplanting 150 cm

**Situatie**

Schaal: 1:500  
Gemeente: Dosterhout, Dorst

Bomen maken deel uit van het bestemmingsplan voor het openbaar gebied. Aan deze inrichting kunnen geen rechten worden ontleend.

ALLE MATEN IN HET WERK CONTROLEREN!

**Marquart ARCHITECTEN**

Postbus 163  
4800 AD Roosendaal  
Telefoon: 0162 318008  
Fax: 0162 320000  
e-mail: info@marquart.nl

project: nieuwbouw woningen, bouwnrs 109 t/m 112  
Plaatsnaam: Tunsloep Dwaarschot te Dorst

opdrachtgever: Synchroon B.V.  
Zilverstraat 29, 2718RP Zoetermeer  
12-069

werknummer: 12-069

verderheid: verkooptekening  
twee - onder - één - kapwing

datum: 13-04-2018

schaal: 1:500/1:200

getekend: JZ

getekend: JZ

formaat: 840x1100mm

Revisie: n12-069A-C-2018-fase 3

blad: VK02

R	08-08-2018	aanpassing elektr. berging	DV
C	21-05-2018	aanpassing situatie	DV
B	23-05-2018	ontwerp	DV
A	14-05-2018	diverse aanpassingen a.d.v. opmerkingen opdrachtgever	DV
H	03-04-2018	opmerkingen	pat